Tous les accessoires des systèmes en mouvement

ATC Production
877 chemin de Savoyan–ZI Les Brosses
38540 Heyrieux–France

atc@atcproduction.com
www.atcproduction.com
Tél. +33(0)4 78 40 07 44

Pour chaque secteur et système tournant, il y a un

COLLECTEUR ATC PRODUCTION

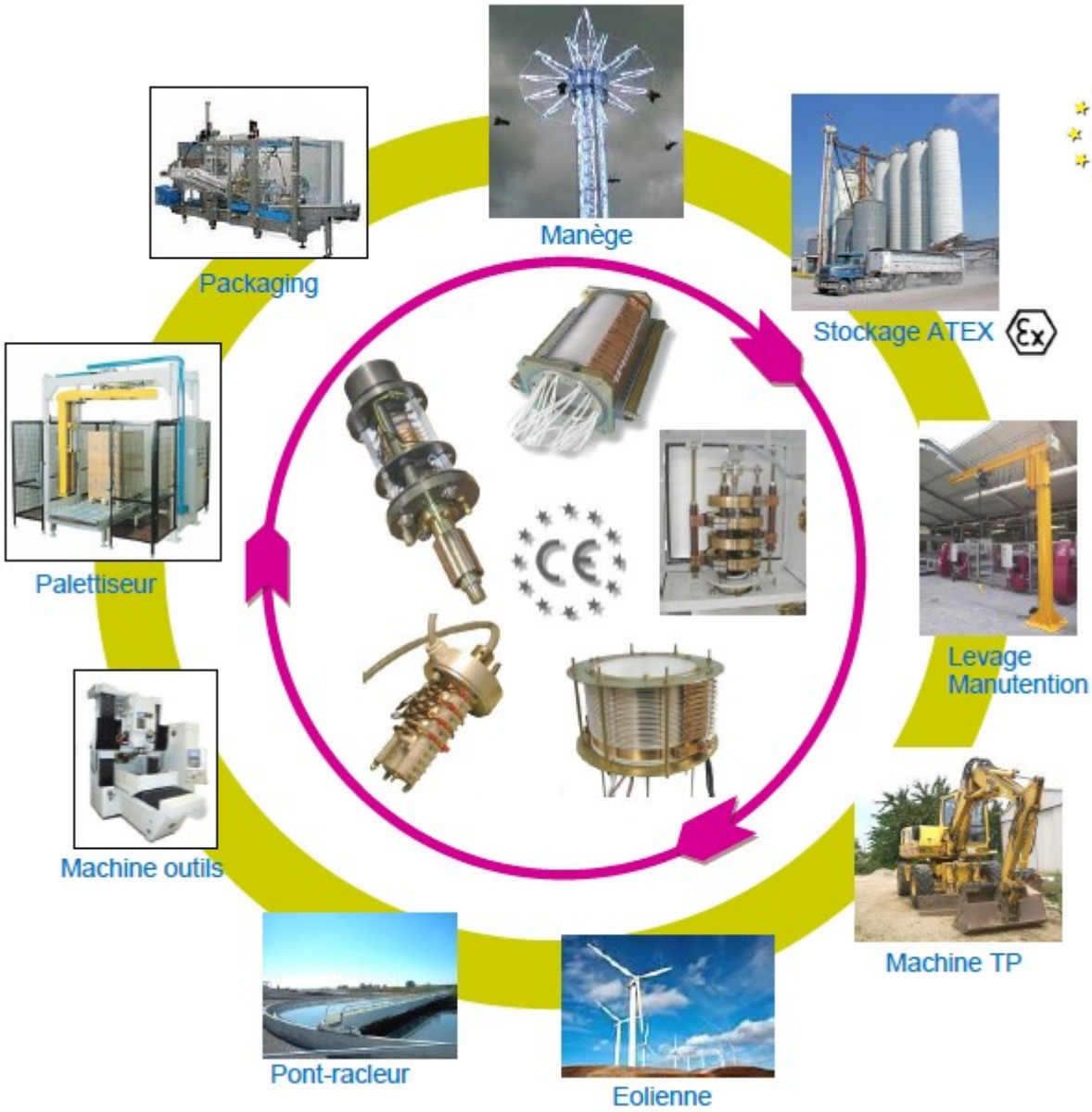

Gamme ATEX 94/9/CE-IECEx

Pour signaux mA, vidéo, Ethernet, Bus.....

Jusqu'à 1000A ~660V

Rotation manuelle/ jusqu'à 500tr/min

Protection IP68

Consultez-nous

Concepteur fabricant de collecteurs électro-fluidiques standards et sur demande

ATC Production
Tous les accessoires des systèmes en mouvement

ATC Production
877 chemin de Savoyan—ZI Les Brosses
38540 Heyrieux—France

atc@atcproduction.com
www.atcproduction.com
Tél. +33(0)4 78 40 07 44

JOINT TOURNANT ELECTRIQUE PNEUMATIQUE ET HYDRAULIQUE MIXTE

NOUS FABRIQUONS EN STANDARD OU SUR CAHIER DES CHARGES

Transmission de données + puissance (1000A et +)
Tension de service : 660V et +
Vitesse de rotation : 0 à 500tr/min en standard
Protection :IP00 à IP68
Version anti déflagrante ATEX 94/9/CE—IECEx
Pression : sur demande
Autres cas : nous consulter.

Economique 10/16A

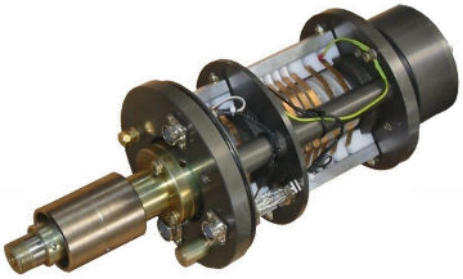

Joint mixte
Electrique, pneumatique,
Hydraulique, gaz, vide...
MANUFACTURIER PNEUMATIQUE

Micro collecteur

Puissance, Commande, Profibus
1 voie air + 1 voie vide
INDUSTRIE ELECTROMENAGER

Puissance - commande - Ethernet
PONT TOURNANT NUCLEAIRE

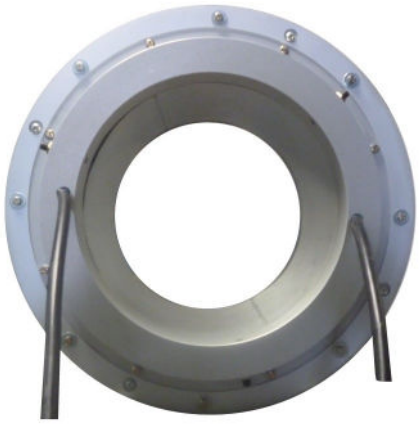

12 Pistes passage creux Ø260mm
MACHINES SPECIALES

ATC Production
Tous les accessoires des systèmes en mouvement

ATC Production
877 chemin de Savoyan–ZI Les Brosses
38540 Heyrieux–France

atc@atcproduction.com
www.atcproduction.com
Tél. +33(0)4 78 40 07 44

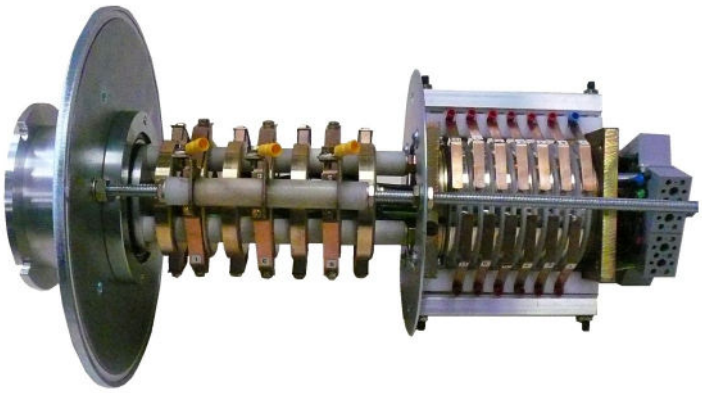

Puissance Analogique 4-20mA Protection IP65
AGRO ALIMENTAIRE

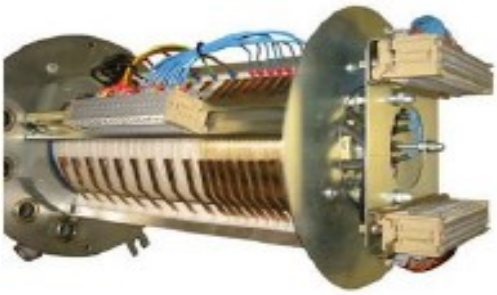

Multi pistes Raccordement sur borniers internes
INDUSTRIE ELECTROMENAGER

Puissance 40Kw Commande 24V
Ethernet 400Mb/s
Passage creux Ø36mm
RECHERCHE SCIENTIFIQUE

Multi pistes IP65 Axe creux Ø60mm
MACHINES SPECIALES

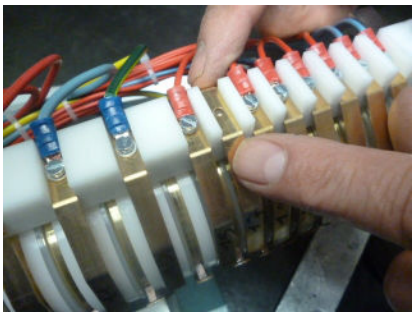

Lame frotteurs double balais interchangeables

Inox alimentaire
MACHINE EMBOUTEILLAGE

Mixte Puissance et gaz
EQUIPEMENTIER AUTO

Alimentation sonde T°
Montage sur arbre 300tr/min
EMBALLAGE
AGRO ALIMENTAIRE

Collecteur Puissance + signal 24V
MACHINES SPECIALES

36 Pistes,
Faible encombrement
MANUFACTURE PNEUMATIQUE

ATC Production
Tous les accessoires des systèmes en mouvement

ATC Production
877 chemin de Savoyan–ZI Les Brosses
38540 Heyrieux–France

atc@atcproduction.com
www.atcproduction.com
Tél. +33(0)4 78 40 07 44

Questionnaire Technique Collecteur

Société : **Adresse :**

Nom du demandeur :

Tél. : **Fax :**

Email :

Caractéristiques électriques

Groupe de pistes Puissance, Commande

Nb de piste	PE 1	BL 2	Amp [A] 3	Volt [V] 4	P [W]
	☐	☐			
	☐	☐			
	☐	☐			
	☐	☐			

Groupe de pistes Signaux, Données,

Nb de piste	PE 1	BL 2	Analogique, Vidéo, Bus Protocol,… 5
	☐	☐	
	☐	☐	
	☐	☐	
	☐	☐	

1- Piste de TERRE pour le groupe

2-Piste de BLINDAGE général du groupe

3-Courant nominal, pour les alimentations de moteurs, préciser le courant de démarrage et le nombre de démarrage/heure.

4-Préciser Vac ou Vcc

5-Préciser la nature du signal (0-10V,4-20mA, ProfiBus, Ethernet (kB/s),…)

Raccordements

Les collecteurs ATC sont livrés en standard câblés bagues et frotteurs lg 1m/1m en sortie.

Autres longueurs de sortie : bagues ____m / frotteurs____m

Autre mode de raccordement :

	Bagues	Frotteurs
Sur borniers	☐	☐
Sur prises	☐	☐
Autres	_____	_____

Caractéristiques mécaniques

Rotation : _____ tr/min 1 sens ☐ 2 sens ☐

Temps fonctionnement : H/jours_____ Jours/an : _____

Ensemble tournant : bagues ☐ frot-teurs ☐

Axe rotation : vertical ☐ horizontal ☐

Fixation : ☐ en bout d'arbre Øext_____ Øint _____

☐ sur arbre traversant Øext_____

☐ sur bride

Dimensions extérieures maxi : Ø_____mm / Lg_____mm

Conditions environnement

Température : min _____ °C à maxi _____ °C

Présence poussière : oui ☐ non ☐

Présence eau, huile : oui ☐ non ☐

Présence autre substance : *préciser la nature*

_____

_____

Indice de protection : **I P _ _**

Zone antidéflagrante ATEX :

(préciser la zone)